東中野キングスカフェ

がん哲学外来
東中野メディカルカフェ

聞いてほしいこと、ありませんか？　話したいこと、ありませんか？
リラックスした雰囲気の中で、負っている「悩み」「不安」を持ち寄ってみませんか。それぞれの想いにこころを寄せるとき、「あっ!」と気づかされることがあるかもしれません。皆さんの想いが重なり合い、"今"を共にすることができれば・・。帰るころにはふっと心が軽くなっているかもしれませんね。

開催予定　2023年は 毎月第4土曜日 時間 13:00-15:00
1/22, 8/26, 9/23, 10/28, 11/25, 12/23

※下記にお申込みください お電話は週日の9:00-16:00にどうぞ
nakano.cafe@kg-tokyo.or.jp　03-3368-5200 担当:奥山

＊どなたでも参加できます(ご本人、ご家族、ご遺族、友人知人、地域の皆さん)
＊参加費は300円(飲み物とお菓子代)

語らいの場

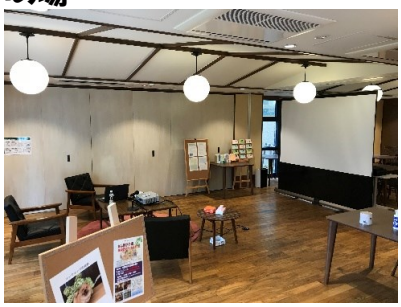

樋野先生講演　がん哲連絡会

言葉の処方箋(無料)

キングスカフェ　03-3368-5200
nakano.cafe@kg-tokyo.or.jp
お問合せ/お申込み先：奥山

主催: 東中野キングス･ガーデン　後援：一般社団法人がん哲学外来　http://www.gantetsugaku.org/